सर्वोच्च न्यायालय ने EVM तथा VVPAT प्रणाली को सही ठहराया

प्रलिम्सि के लयि:

इलेक्ट्रॉनकि वोटगि मशीन (EVM), वोटर वेरफिाइड पेपर ऑडटि ट्रेल (VVPAT) इलेक्ट्रॉनकि वोटगि मशीन, वोटर वेरफिाइड पेपर ऑडटि ट्रेल, भारत का चुनाव आयोग, सुब्रमण्यम स्वामी ????? भारत का चुनाव आयोग, जन-प्रतनिधित्वि अधनियिम, 1951, दनिेश गोस्वामी समति

मेन्स के लयि:

भारत में चुनाव सुधार, चुनाव में पारदर्शति।

स्रोत: द हदि

चर्चा में क्यों?

हाल ही में सर्वोच्च न्यायालय ने **एसोसएिशन ऑफ डेमोक्रेटकि रफिॉर्म्स ????? इलेक्शन कमीशन ऑफ इंडयिा मामलें, 2024** में पेपर मतपत्रों की वापसी को खारज़ि करते हुए इलेक्ट्रॉनकि वोटगि मशीन (EVM) प्रणाली को बरकरार रखा। साथ ही न्यायालय द्वारा वधिानसभा नर्विाचन क्षेत्रों में **वर्तमान यादृच्छकि 5% सत्यापन को बनाए** रखते हुए, वोटर वेरफिाइड पेपर ऑडटि ट्रेल (VVPAT) **पर्चयिों के साथ EVM वोटों के 100% क्रॉस-सत्यापन के अनुरोध को खारज़ि** कर दयिा।

- हालाँकि, न्यायालय ने मौजूदा प्रणाली को मज़बूत करने के लयि भारत के चुनाव आयोग (ECI) को कई नर्दिेश जारी कयि।

EVM और VVPAT पर सर्वोच्च न्यायलय की वर्तमान टप्पिणी क्या है?

- **मतदान प्रणाली पर प्रश्न उठाने के लयि अपर्याप्त साक्ष्य:** न्यायालय ने कई वधिकि उदाहरणों का हवाला देते हुये ये तथ्य दयिा कि वर्तमान मतदान प्रणाली पर प्रश्न उठाने के लयि साक्ष्य अपर्याप्त हैं, वशिषतः VVPAT के कार्यान्वयन के बाद।
  - वर्ष 2013 के **सुब्रमण्यम स्वामी ????? भारत नर्विाचन आयोग** के मामले में, न्यायालय ने घोषणा की कि नष्पिक्ष चुनाव सुनश्चिति करने के लयि वोटर वैरफिाइड पेपर ऑडटि ट्रेल प्रणाली आवश्यक है।
  - इसके उपरांत, वर्ष 2019 में प्रत्येक वधिानसभा क्षेत्र में VVPAT पर्चयिों के साथ EVM वोटों के 50% क्रॉस-सत्यापन की वकालत करने वाली एक याचकिा को संबोधति करते हुये, न्यायालय ने प्रति वधिानसभा क्षेत्र में VVPAT सत्यापन करने वाले मतदान केंद्रों की संख्या 1 से बढ़ाकर 5 करने के नर्णिय का समर्थन कयि।
- **EVM माइक्रोकंट्रोलर की तटस्थता:** सर्वोच्च न्यायलय ने पाया कि **EVM नर्मिाताओं** द्वारा अलग से प्रोग्राम कयि गए माइक्रोकंट्रोलर तटस्थ हैं, क्योंकि **वे कसिी भी राजनीतकि दल या उम्मीदवार का पक्ष** नहीं लेते हैं, बल्कि केवल मतदाताओं द्वारा दबाये गये बटन को रकिॉर्ड करते हैं।
  - सर्वोच्च न्यायलय ने यह भी बताया कि EVM के माइक्रोकंट्रोलर या मेमोरी तक पहुँचने का कोई भी अनधकिृत प्रयास **अनधकिृत एक्सेस डटिेक्शन मैकेनज़िम (UADM)** को ट्रगिर करता है, जसिसे EVM स्थायी रूप से अक्षम हो जाती है।
- **EVM में सुरक्षा उपाय:** सुरक्षा उपायों पर प्रकाश डालते हुये, न्यायालय ने कहा कि EVM में स्थापति प्रोग्राम को नर्मिाण के दौरान सुरक्षति रूप से रखा जाता है और वन टाइम प्रोग्राम माइक्रोकंट्रोलर चपि में बर्न हो जाते हैं, जसिसे छेड़छाड़ की कोई भी संभावना समाप्त हो जाती है।
  - इसके अतरिक्ति, EVM की सभी तीन इकाइयों - **मतपत्र इकाई, नयिंत्रण इकाई और VVPAT** - में फर्मवेयर के साथ माइक्रोकंट्रोलर होते हैं जनिहें नर्मिाता द्वारा भारत नर्विाचन आयोग को डलिीवरी करने के बाद बदला नहीं जा सकता है।

भारत में EVM और VVPAT की शुरुआत कैसे हुई?

- **1977-1979:** EVM का वचिार **1977** में आया था और इसका प्रोटोटाइप 1979 में इलेक्ट्रॉनक्सि कॉरपोरेशन ऑफ इंडयिा लमिटिेड (ECIL), हैदराबाद द्वारा वकिसति कयिा गया था।
- **1980:** चुनाव आयोग (Election Commission Of India- ECI) ने 6 अगस्त, 1980 को एक EVM का प्रदर्शन कयिा। इसके उपयोग पर

सर्वसम्मति के बाद, ECI ने **EVM के उपयोग के लिये अनुच्छेद 324** के तहत निर्देश जारी किये।

- **1982: केरल की पारूर सीट** पर चुनाव के दौरान 50 मतदान केंद्रों पर EVM का इस्तेमाल किया गया था। उच्चतम न्यायलय (SC) ने EVM के उपयोग की वैधता के खिलाफ फैसला सुनाया।
- **1988:** दिसंबर 1988 में [जन प्रतिनिधित्व अधिनियम, 1951](#) में एक संशोधन हुआ जिसमें एक नया खंड, 61A जोड़ा गया, जो **चुनाव आयोग (EC)** को **इलेक्ट्रॉनिक वोटिंग मशीनों (EVM)** को नियोजित करने में सक्षम बनाता है। संशोधन 15 मार्च, 1989 को लागू हो गया।
- **1990:** [दिनेश गोस्वामी](#) को चुनाव सुधार समिति का अध्यक्ष नियुक्त किया गया, जो EVM के तकनीकी विश्लेषण का सुझाव देती है। तकनीकी विशेषज्ञ समिति द्वारा EVM का सुझाव **"बिना समय की बर्बादी के तकनीकी रूप से मज़बूत, सुरक्षित और पारदर्शी"** बताया गया था।
- **1998:** मध्य प्रदेश, राजस्थान और नई दिल्ली में 16 विधानसभा चुनावों में EVM का इस्तेमाल किया गया था।
- **2001:** EVM का उपयोग विशेष रूप से पश्चिम बंगाल, केरल, पुडुचेरी, तमिलनाडु और केरल में राज्य विधानसभा चुनावों के लिये किया गया था। इसके बाद हुए प्रत्येक राज्य के विधानसभा चुनाव में इस मशीन का प्रयोग किया गया।
- **2004:** लोकसभा चुनाव में सभी 543 सीटों पर EVM का इस्तेमाल किया गया।
- **2013: चुनाव संचालन नियम, 1961** में हुये संशोधन ने मतदाता सत्यापन योग्य पेपर ऑडिट ट्रायल (VVPAT) मशीनों के उपयोग की शुरुआत की। नगालैंड में **नोकसेन** विधानसभा सीट के लिये उपचुनाव में उपयोग किया गया।
- **2019:** यह पहला लोकसभा चुनाव था जिसमें EVM पूर्ण रूप से VVPAT EVM पर आधारित था।

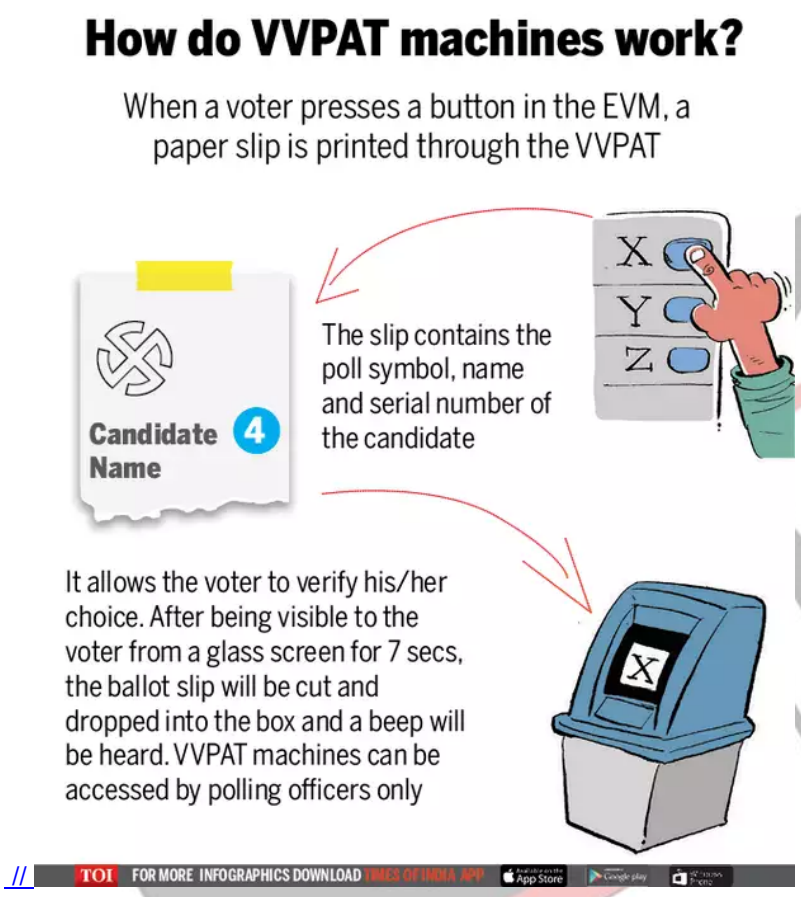

नोट:

- **पेपर बैलेट प्रणाली** एक पारंपरिक मतदान पद्धति है जहाँ मतदाता भौतिक पेपर मतपत्रों पर अपनी पसंद के उम्मीदवार के लिये चिह्नित करते हैं, जिन्हें परिणाम निर्धारित करने के लिये चुनाव अधिकारियों द्वारा मैन्युअल रूप से गिना जाता है।
- यह प्रणाली पारदर्शी है लेकिन इसमें **समय लग सकता है और गिनती के दौरान त्रुटियों की संभावना** हो सकती है।

EVM पेपर बैलेट सिस्टम से किस प्रकार बेहतर है?

- **सटीकता और कम त्रुटियाँ:** EVM के उपयोग से मानवीय त्रुटियाँ जैसे गलत गिनती, दोहरी वोटिंग अथवा अस्पष्ट चिह्नों के कारण अमान्य वोट की संभावना समाप्त हो जाती है।
    - EVM की डिजिटल प्रकृति **वोटों का सटीक सारणीकरण** सुनिश्चित करती है, जिससे मैन्युअल गिनती की तुलना में अधिक सटीक चुनाव

परिणाम सुनश्चिति होते हैं।

- **तेज़ गनिती और परणिाम:** पारंपरकि कागज़ी मतपत्रों की तुलना में EVM वोटों की गनिती के लयि आवश्यक समय को काफी कम कर देता है, जसिसे चुनाव परणिाम जल्दी घोषति हो जाते हैं।
    - यह तेज़ गनिती प्रक्रयिा मैन्युअल गनिती वधियिों से जुड़ी **अनश्चितिताओं** और देरी को **कम करने** में सहायता करती है।
- **पर्यावरण के अनुकूल:** EVM कागज़ के उपयोग को कम करके पर्यावरणीय स्थरिता में योगदान करते हैं, इस प्रकार बड़ी मात्रा में कागज़ी मतपत्रों की छपाई और प्रबंधन से संबंधति पर्यावरणीय प्रभाव एवं लागत को कम करते हैं।
    - इलेक्ट्रॉनकि वोटगि की ओर बदलाव चुनावी प्रक्रयिाओं में पर्यावरण-अनुकूल प्रथाओं को बढ़ावा देने के वैश्वकि प्रयासों के अनुरूप है।

- **उन्नत सुरक्षा उपाय: EVM में उन्नत सुरक्षा सुवधिाएँ जैसे एन्क्रप्शिन, सुरक्षति बूथगि और छेड़छाड़ का पता लगाने वाले तंत्र शामलि हैं, जसिसे उनमें छेड़छाड़ या धोखाधड़ी की संभावना कम हो जाती है, जो बूथ कैप्चरगि, मतपत्रों में स्याही डालने तथा मतपेटी भरने के माध्यम से पेपर मतपत्र प्रणालयिों में होना संभव है।**
    - वोटों का डजिटिल एन्क्रप्शिन चुनावी प्रक्रयिा की अखंडता और गोपनीयता सुनश्चिति करता है, जसिसे चुनाव परणिामों में समग्र सुरक्षा एवं वश्विास बढ़ता है।

भारत में चुनाव सुधार

चुनाव सुधार, निर्वाचन प्रक्रिया में सुधार और निष्पक्षता सुनिश्चित करने के लिये किये गये बदलाव हैं।

वर्ष 1996 से पूर्व में हुए चुनाव सुधार

- **आदर्श आचार संहिता (1969):** राजनीतिक दलों और उम्मीदवारों के लिये चुनाव संबंधी दिशा-निर्देश
- **61वाँ संवैधानिक संशोधन अधिनियम (1988):** मतदान की आयु 21 वर्ष से घटाकर 18 वर्ष करना
- **इलेक्ट्रॉनिक वोटिंग मशीन (EVM) (1989):** अलग-अलग रंगीन मतपेटियों से मतपत्रों में और बाद में EVM में परिवर्तन
- **बूथ कैप्चरिंग (1989):** ऐसे मामलों में मतदान स्थगित करने या चुनाव रद्द करने का प्रावधान
- **मतदाता फोटो पहचान पत्र (EPIC) (1993):** मतदाता सूची पंजीकृत मतदाताओं को EPIC जारी करने का आधार है।
- **भारत का निर्वाचन आयोग- एक बहु-सदस्यीय निकाय (1993):** मुख्य निर्वाचन आयुक्त के आलावा अतिरिक्त चुनाव आयुक्तों की नियुक्ति

वर्ष 1996 का चुनाव सुधा

- **उप-चुनाव के लिये समय-सीमा:** विधानसभा में किसी भी रिक्ति के 6 माह के अंदर चुनाव को अनिवार्य किया गया
- **उम्मीदवारों के नामों की सूची:** चुनाव लड़ने वाले उम्मीदवारों को लिस्टिंग के लिये 3 समूहों में वर्गीकृत किया गया है:
  - मान्यता प्राप्त और पंजीकृत-गैर मान्यता प्राप्त राजनीतिक दल
  - अन्य (स्वतंत्र)
- **राष्ट्रीय गौरव अपमान निवारण अधिनियम, 1971 के आधार पर अपमान करने पर अयोग्यता:** 6 वर्ष के लिये चुनाव में अयोग्यता हो सकती है:
  - भारत के राष्ट्रीय ध्वज, संविधान का अपमान करना या राष्ट्रगान गाने से रोकना

वर्ष 1996 के पश्चात् चुनाव सुधार

- **प्रॉक्सी वोटिंग (2003):** सेवा मतदाता सशस्त्र बलों और सेना अधिनियम के अंतर्गत आने वाले बल चुनाव में प्रॉक्सी वोट डाल सकते हैं।
- **इलेक्ट्रॉनिक मीडिया पर समय का आवंटन (2003):** जनता को संबोधित करने के लिये चुनावों के दौरान इलेक्ट्रॉनिक मीडिया पर समय का समान बंटवारा।
- **EVM में ब्रेल संकेत विशेषताओं का परिचय (2004):** दृष्टिबाधित मतदाताओं को बिना किसी परिचारक के अपना वोट डालने की सुविधा प्रदान करना

वर्ष 2010 के चुनाव सुधार

- विदेश में रहने वाले भारतीय नागरिकों को मतदान का अधिकार (2010)
- मतदाता सूची में ऑनलाइन नामांकन (2013)
- नोटा विकल्प का परिचय (2014)
- **मतदाता सत्यापित पेपर ऑडिट ट्रेल (VVPAT) (2013):** स्वतंत्र और निष्पक्ष चुनाव कराने के लिये EVM के साथ VVPAT की शुरूआत
- **EVM और मतपत्रों पर उम्मीदवारों की तस्वीरें (2015):** उन निर्वाचन क्षेत्रों में भ्रम से बचने के लिये जहाँ उम्मीदवारों के नाम एक समान होते हैं
- **चुनाव बॉन्ड की शुरूआत (2017 बज़ट):** राजनीतिक दलों के लिये नकद दान का एक विकल्प
  - SC द्वारा असंवैधानिक घोषित (2024)
- इलेक्ट्रॉनिक मतदाता फोटो पहचान पत्र (EPIC) का आरंभ (2021)
- दिव्यांगजनों और 85 वर्ष से अधिक आयु के लोगों के लिये होम वोटिंग (2024)

महत्त्वपूर्ण समितियाँ/आयोग

समितियाँ/आयोग	वर्ष	उद्देश्य
तारकुंडे समिति	1974	जय प्रकाश नारायण (जेपी) द्वारा "संपूर्ण क्रांति" आंदोलन के दौरान।
दिनेश गोस्वामी समिति	1990	चुनाव सुधार
वोहरा समिति	1993	अपराध और राजनीति के बीच गठजोड़ पर
इन्द्रजीत गुप्ता समिति	1998	चुनावों का राज्य वित्त पोषण
द्वितीय प्रशासनिक सुधार आयोग	2007	शासन में नैतिकता पर रिपोर्ट (वीरप्पा मोइली की अध्यक्षता में)
तन्खा समिति (कोर कमेटी)	2010	निर्वाचन विधि और चुनाव सुधारों के संपूर्ण पहलू पर विचार करना।

Drishti IAS

दृष्टि मेन्स प्रश्न:

इलेक्ट्रॉनिक वोटिंग मशीन (EVM) और वोटर वेरिफाइड पेपर ऑडिट ट्रेल (VVPAT) सिस्टम चुनावी प्रक्रिया में पारदर्शिता कैसे बढ़ाते हैं? चुनाव परिणामों में जनता के विश्वास और आत्मविश्वास को बढ़ावा देने में इन प्रौद्योगिकियों से संबंधित महत्त्व एवं चुनौतियों पर चर्चा कीजिये।

और पढ़ें: भारत में चुनावी सुधार

UPSC सिविल सेवा परीक्षा, विगत वर्ष के प्रश्न

??????????:

प्रश्न. निम्नलिखित कथनों पर विचार कीजिए: (2017)

1. भारत का निर्वाचन आयोग पाँच-सदस्यीय निकाय है।
2. संघ का गृह मंत्रालय, आम चुनाव और उप-चुनावों दोनों के लिये चुनाव कार्यक्रम तय करता है।
3. निर्वाचन आयोग मान्यता-प्राप्त राजनीतिक दलों के विभाजन/विलय से संबंधित विवाद निपटाता है।

उपर्युक्त कथनों में से कौन-सा/से सही है/हैं?

(a) केवल 1 और 2
(b) केवल 2
(c) केवल 2 और 3
(d) केवल 3

उत्तर: (d)

?????:

प्रश्न. भारत में लोकतंत्र की गुणता को बढ़ाने के लिए भारत के चुनाव आयोग ने 2016 में चुनावी सुधारों का प्रस्ताव दिया है। सुझाए गए सुधार क्या हैं और लोकतंत्र को सफल बनाने में वे किस सीमा तक महत्त्वपूर्ण हैं? **(2017)**

PDF Refernece URL: https://www.drishtiias.com/hindi/printpdf/sc-upholds-evm-and-vvpat-system